Im Herbst 1909 wurde das Tambourcorps Vynen auf Initiative von Johann Vries und Andreas Neumann

Die ersten Uniformteile wurden aus Beständen der kaiserlichen Marine beschafft und so konnte sich das
Bis heute ist der Verein dieser Tradition verbunden. Seit 2004 präsentieren sich die Spielleute in den Ur

In den Kriegsjahren musste der Spielbetrieb ungewollt ruhen.

Ein Jahr nach Kriegsende wurde das Vereinsleben revitalisiert. Es fanden sich neue Gesichter und Nam

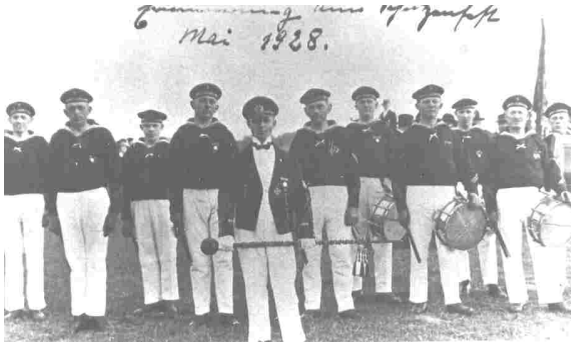

Das Corps 1928

Während des Zweiten Weltkriegs pausierte der Spielbetrieb erneut.

Im Jahre 1948 fand sich abermals eine Gruppe Ehemaliger zusammen, um die Tradition des Corps' wei

Im Laufe der Zeit entwickelte sich das Corps quantitativ und qualitativ weiter. Es folgten viele Höhepunk
Wiederkehrende Highlights sind die Schützenfeste in Mönchengladbach-Neuwerk und Krefeld-Bockum.

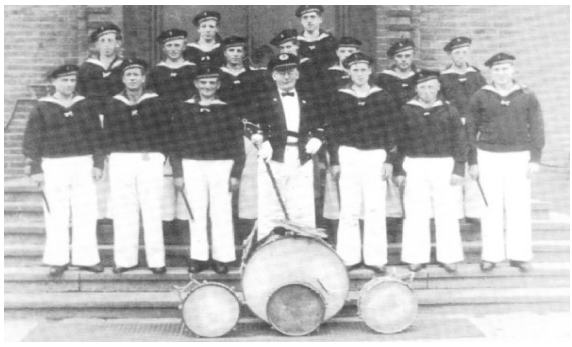

Das Corps 1953

Im August 2009 feierte das Corps mit vielen Höhepunkten sein 100-jähriges Jubiläum. Den Vynener Bü

Während des 100-jährigen Bestehens hat das Tambourcorps Vynen zu zahlreichen Anlässen gespielt. D
Festzuhalten bleibt, dass das Corps auch über die Dorfgrenzen hinaus als musikalischer Botschafter bis

Das Corps im Jubiläumsjahr 1999